



EGGS ERP

ERP

La Soluzione che cresce con
la Tua Azienda

EGGS ERP: la soluzione che cresce con la tua Azienda

Copertura
a 360° per
le aziende

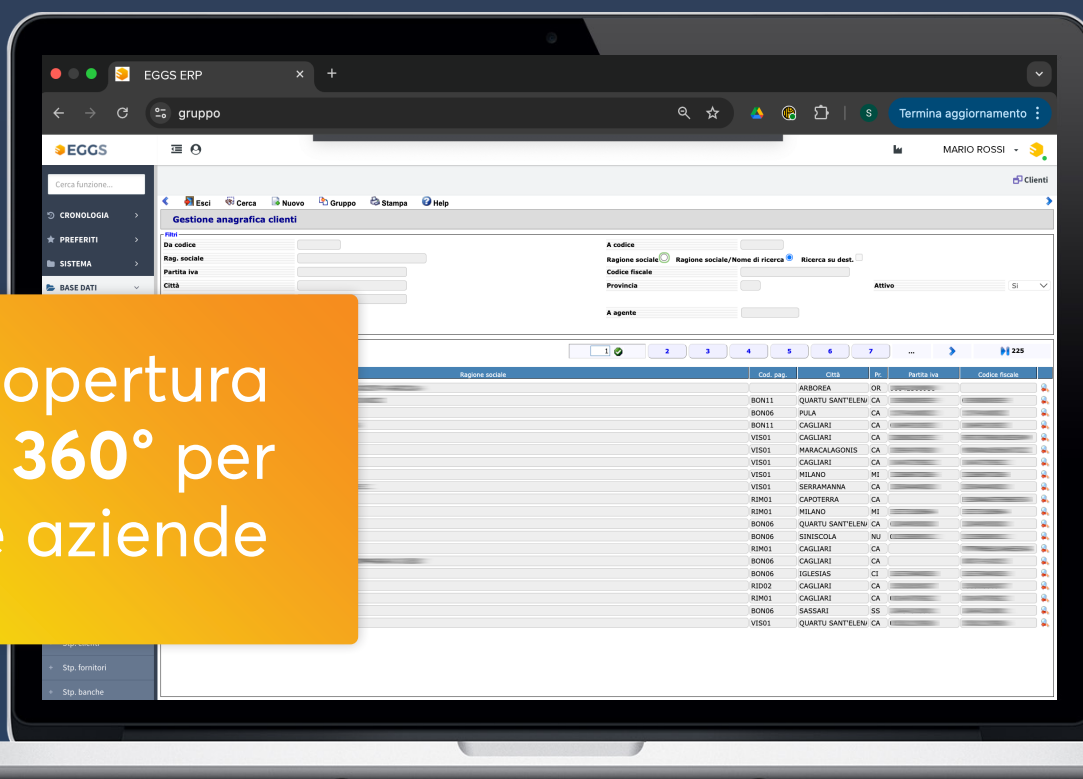

EGGS ERP è il gestionale, interamente sviluppato da ICT-Group, che offre copertura funzionale a 360° per le PMI italiane.

VANTAGGI

Sviluppato con il cliente: ICT Group è una realtà agile che grazie ad un rapporto diretto con i propri clienti, ha sviluppato una soluzione gestionale dedicata a specifici settori di mercato.

L'azienda ha mantenuto un approccio volto al **co-design** di prodotto, permettendo ai propri clienti di plasmare una soluzione ERP che risponda in modo preciso alle loro necessità operative. Il nostro modello tecnologico permette alle PMI di non discostarsi dalle loro esigenze operative, garantendo continuità per una maggiore efficienza operativa.

ICT-Group ti accompagna in ogni fase del percorso. Siamo convinti che siano sempre le persone a fare la differenza. Affianchiamo i nostri clienti e cerchiamo di non sostituire mai il consulente applicativo. Questo approccio ci permette di approfondire costantemente la conoscenza del cliente e dei suoi bisogni, offrendogli un servizio veloce e mirato alle specifiche esigenze

Sicurezza informatica e affidabilità

Con EGGS ERP, le aziende possono contare su una piattaforma solida e innovativa, che combina semplicità d'uso, sicurezza e scalabilità. La sua architettura modulare consente di implementare solo le funzionalità essenziali, con la possibilità di espandere il sistema man mano che le esigenze cambiano.

AREE DI BASE

La progettazione del software garantisce semplicità nell'implementazione di customizzazione e nella realizzazione di moduli aggiuntivi personalizzati per adattare il software alle specifiche esigenze aziendali.



AREA AMMINISTRATIVA



AREA VENDITE



AREA ACQUISTI



AREA PRODUZIONE



AREA MAGAZZINO



CONTROLLO DI GESTIONE

AREA AMMINISTRATIVA

EGGS dispone di una serie di funzionalità studiate appositamente per la gestione dei processi amministrativi. I moduli amministrativi di base del prodotto sono:

Contabilità clienti e fornitori e conti di generale

Il modulo facilita il controllo dei rapporti finanziari con clienti e fornitori, consentendo un'analisi chiara e dettagliata delle entrate e uscite previste nel tempo. Il sistema è suddiviso in:

- ✓ **Visualizzazione schede contabili:** Fornisce la situazione contabile di tutti i conti movimentati sia di generale che clienti e fornitori
- ✓ **Visualizzazione partitario:** Fornisce una panoramica delle partite aperte/chiusure per ogni singolo cliente o fornitore alla data di riferimento.
- ✓ **Situazione Clienti/Fornitori:** Offre un quadro riepilogativo e statistico dei crediti e debiti, evidenziando scadenze, importi scaduti e rischio finanziario nel tempo.
- ✓ **Scadenario Clienti/Fornitori:** Consente di analizzare scadenze e saldi per cliente, fornitore o data. È possibile ottenere stampe personalizzate applicando filtri specifici. Integra funzioni di home banking per l'emissione di Ri.Ba. e bonifici elettronici, oltre alla generazione automatica di solleciti di pagamento inviabili via email per le partite non saldate.
- ✓ **Visualizza e Stampa Mastrino:** Il modulo permette di visualizzare, stampare ed esportare i movimenti contabili in formato Excel. Gli estratti conto sono organizzati per data valuta e data contabile, distinguendo tra entrate, uscite e saldo progressivo. Grazie ai filtri avanzati per banca, conto, data e tipo di visualizzazione, l'utente può facilmente ricercare e stampare i dati desiderati. Il modulo è compatibile con i principali software di tesoreria.

AREA AMMINISTRATIVA

Gestione e presentazione effetti

Il modulo **Gestione Effetti** consente una gestione semplice e completa degli effetti, dalla loro emissione alla presentazione in banca tramite distinta di presentazione. Il sistema offre una visualizzazione dettagliata per banca, conto, o un riepilogo generale e si articola in tre fasi principali:

GESTIONE E MANUTENZIONE

Permette di inserire nuovi effetti e gestire quelli già presenti in portafoglio.

PRESENTAZIONE

Analizza il portafoglio e consente di selezionare gli effetti da presentare agli istituti di credito.

CONTABILIZZAZIONE

Genera i movimenti contabili delle distinte presentate con i conti collegati alle varie banche.

Fatturazione elettronica

Il modulo di Fatturazione Elettronica permette di generare file XML per l'invio delle fatture senza modificare il normale processo di inserimento dei dati da parte dell'utente.

Grazie alla funzionalità "Invia Fattura", il sistema può trasmettere automaticamente le fatture al Sistema di Interscambio (SDI) tramite un intermediario certificato.

Il modulo include anche una funzione di controllo delle fatture che consente di individuare rapidamente eventuali dati carenti per la corretta trasmissione al sistema SDI.

Scadenzario

Permette di estrarre scadenze e generare distinte di pagamento ed esportare i file in formati Sepa o CBI importabili da tutti gli Home Banking.

Si possono visualizzare le scadenze ed i saldi sia attivi che passivi e consente di ottenere vari formati di stampa ad essi associati.

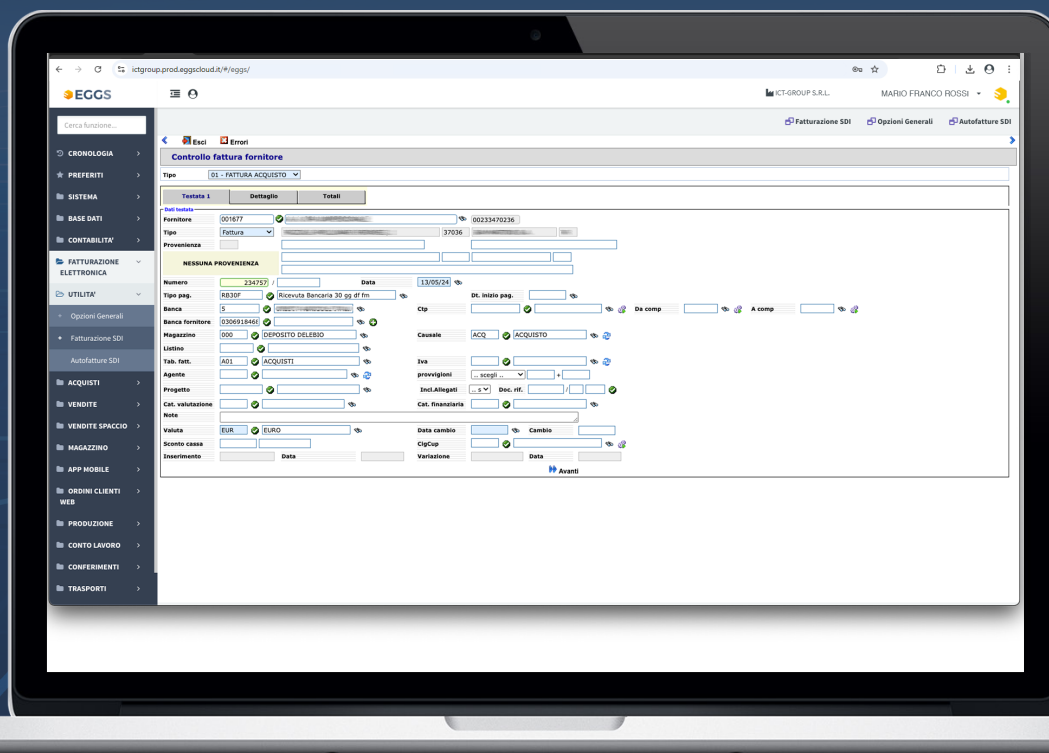



Bilanci contabili

Questa funzionalità consente di gestire i bilanci d'esercizio, distinguendo chiaramente tra movimenti provvisori e definitivi. In questo modo, l'utente può analizzare con precisione lo stato del bilancio e relativa stampa.

Grazie a questa gestione dettagliata, è possibile calcolare i fabbisogni finanziari e monitorare l'andamento del fatturato mensile.

Mediante la funzione della riclassificazione dei bilanci si possono creare differenti tipologie di bilancio come la IV Direttiva Cee, oppure tutte le versioni necessarie all'azienda per meglio leggere/raggruppare i conti, in base alla riclassificazione economica o finanziaria che si desidera.

Contabilità fiscale

Il modulo **Contabilità** di EGGS ERP permette la gestione completa delle scritture e dei libri contabili richiesti dalla normativa civilistica, offrendo una sintesi chiara dei processi aziendali per la determinazione del risultato d'esercizio. Si articola in tre sezioni principali:

- ✓ **Acquisizione Dati:** Consente l'inserimento e il controllo delle informazioni necessarie per la registrazione di documenti ai fini gestionali, contabili e finanziari.
- ✓ **Contabilità Generale:** Supporta l'amministrazione nel monitoraggio dell'andamento contabile dell'azienda e nella determinazione del risultato di esercizio.
- ✓ **Contabilità IVA:** Fornisce strumenti per una gestione accurata delle operazioni rilevanti ai fini IVA, garantendo conformità con le normative vigenti.

Contabilità previsionale

Consente di gestire i movimenti contabili provvisori non ancora consolidati, permettendo all'azienda di effettuare un controllo contabile completo per il periodo in esame. Attraverso l'utilizzo di simulazioni e scritture previsionali, il sistema integra anche i movimenti di contabilità previsionale per una visione più accurata della situazione finanziaria.

MODULI AGGIUNTIVI PER L'AREA AMMINISTRATIVA

Sulla base delle specifiche esigenze del cliente, sono implementabili anche i seguenti moduli.



Gestione intra

Consente di estrarre i documenti relativi alle transazioni di entrate e uscite, sia di merce che di servizi, in riferimento alle operazioni intra-UE, in conformità con le normative vigenti. La funzione include una serie di tabelle configurabili per garantire una corretta gestione delle operazioni intra-comunitarie, come:

- ✔ **Obbligatorietà Intra:** Definizione delle transazioni che devono essere dichiarate.
- ✔ **Sedi di produzione:** Identificazione dei luoghi di produzione dei beni o prestazione dei servizi.
- ✔ **Natura della transazione:** Classificazione delle operazioni (acquisti, vendite, servizi, ecc.).
- ✔ **Metodi di trasporto:** Dettagli sui mezzi di trasporto utilizzati.
- ✔ **Parametri e causali intra:** Gestione dei codici e delle causali legate alle transazioni intra-UE.

La procedura consente di estrarre i dati generando il file da trasmettere all'Agenzia delle Dogane.

Contabilità analitica

Permette di suddividere ricavi e costi per centro di raggruppamento a seconda di criteri di ripartizione necessari all'analisi desiderata. Grazie alle tabelle e alle anagrafiche, è possibile assegnare i valori derivanti da ogni scrittura contabile a diverse dimensioni. Queste dimensioni possono essere create liberamente o collegate a tabelle già presenti nel gestionale, come centri di costo, commesse, magazzini, gruppi di vendita, gruppi merceologici e altri.

Con regole di ribaltamento, definite dall'utente, è possibile riallocare costi o ricavi. Da tale gestione si possono ottenere differenti bilanci riclassificati per ogni tipologia di raggruppamento gestita.

Cespiti

Il modulo consente di gestire l'ammortamento dei beni aziendali, attribuendo a ciascun cespite la relativa categoria con l'aliquota applicata, il numero di catalogazione progressivo, la descrizione e i dettagli relativi alla modalità di calcolo dell'ammortamento con possibilità di inserire un apposito piano di ammortamento, che non segue l'aliquota unificata per tutto il periodo di vita utile del bene. In caso di cessione, vengono gestite plusvalenze o minusvalenze derivanti dall'operazione.

Si possono inoltre gestire differenti aliquote di ammortamento in base alla gestione civile o fiscale tenendo la storicità delle varie movimentazioni per singola gestione.

Ritenute d'acconto

Gestione semplificata dei documenti relativi a fornitori soggetti a ritenuta. Le fasi principali sono:

- ✔ inserimento di tutte le fatture dei fornitori soggetti a ritenuta,
- ✔ gestione dei versamenti da effettuare sulla base delle ritenute precedentemente inserite;

Per entrambe le fasi, sono disponibili stampe e visualizzazioni per una corretta gestione, quali: stampa elenco percipienti, stampa elenco versamenti, stampa ritenute pagate e non pagate e stampa ritenute per versamento.

Consente la generazione del file delle C.U. dei professionisti conforme per l'invio all'Agenzia delle Entrate.

Gestione Competenze Contabili (Ratei e Risconti)

Utilizzando la Business Intelligence per gestire analisi, statistiche e grafici generati autonomamente dall'utente, è possibile svolgere un controllo di gestione economico e finanziario attraverso le funzioni di:

- ✔ Contabilità previsionale/provvisoria
- ✔ Gestione competenze economiche
- ✔ Cash flow
- ✔ Contabilità analitica
- ✔ Bilanci riclassificati
- ✔ Business Intelligence



Controllo di gestione

EGGS ERP ti offre un controllo completo sulla tua gestione aziendale grazie a funzionalità integrate e strumenti di Business Intelligence.

- ✔ **Contabilità Previsionale/Provvisoria:** Pianifica il futuro con simulazioni finanziarie accurate.
- ✔ **Gestione Competenze Economiche:** Ottimizza le risorse e monitora i costi con precisione.
- ✔ **Cash Flow:** Tieni sotto controllo la liquidità aziendale per una gestione finanziaria efficace.
- ✔ **Contabilità Analitica:** Analizza i dati per centro di costo e commessa, ottenendo informazioni dettagliate.
- ✔ **Bilanci Riclassificati:** Personalizza i tuoi bilanci per una visione chiara della situazione finanziaria.
- ✔ **Business Intelligence:** Trasforma i dati in informazioni strategiche con analisi, statistiche e grafici personalizzati, prendendo decisioni informate e tempestive.



Tesoreria

Consente di decidere le azioni da attuare "oggi" in modo tale che i fatti di "domani" rechino all'impresa i massimi proventi; ottimizza le informazioni finanziarie interne e consente di utilizzare i più idonei canali bancari; propone, in tempo reale, la disponibilità finanziaria attraverso la possibilità di aggregare i "dati" per linea di credito, tipo di conto, istituto bancario, conto particolare anche trasversalmente rispetto al codice bancario; controlla gli estratti di conto corrente e ricalcola gli scalari di liquidazione; abbrevia i tempi di decisione e consente la valutazione della convivenza economica di finanziamenti/investimenti; preleva, dalle altre procedure amministrative, qualsiasi informazione utilizzabile senza necessità di remissione. Il modulo è interamente integrabile con il sistema DocFinance.

AREA VENDITE

EGGS mette a disposizione del cliente una serie di efficaci strumenti che permettono di gestire puntualmente il reparto vendite. I moduli standard per l'area vendite sono:

Listini vendita

La funzionalità permette di gestire in modo flessibile i prezzi e gli sconti, sia generali che personalizzati, supportando più listini in base alle necessità aziendali. Permette di definire periodi di validità per i prezzi e gli sconti, inclusi quelli futuri. Inoltre, gestisce listini per fasce di quantità e consente di collegare il listino promozioni al listino di base.

Condizioni di vendita

Il modulo separa la gestione delle condizioni di vendita dal prezzo, che è determinato dal listino. Grazie alla data di inizio validità, è possibile inserire condizioni future, garantendo flessibilità nella gestione commerciale. Il prezzo può essere gestito sia in euro che in valuta estera. Inoltre, consente di applicare sconti personalizzati per ciascun cliente, aggiornando automaticamente il listino cliente in base a sconti percentuali o fissi.

Preventivi

Con questa funzionalità sarà possibile creare e gestire le offerte per i clienti in maniera automatica, differenziandole per tipo e assegnando automaticamente una numerazione progressiva. Per i clienti non codificati andranno inseriti i dati anagrafici; verranno poi utilizzati per generare automaticamente l'anagrafica quando il cliente diventa effettivo. È possibile aggiungere note descrittive, prelevabili e modificabili dall'anagrafica articoli, e inserire commenti nella testata, nel corpo e nel piede del documento. I prezzi possono essere gestiti sia in euro che in valuta estera. Inoltre, l'integrazione con il modulo "Ordini Clienti" consente di trasformare automaticamente un preventivo in un ordine

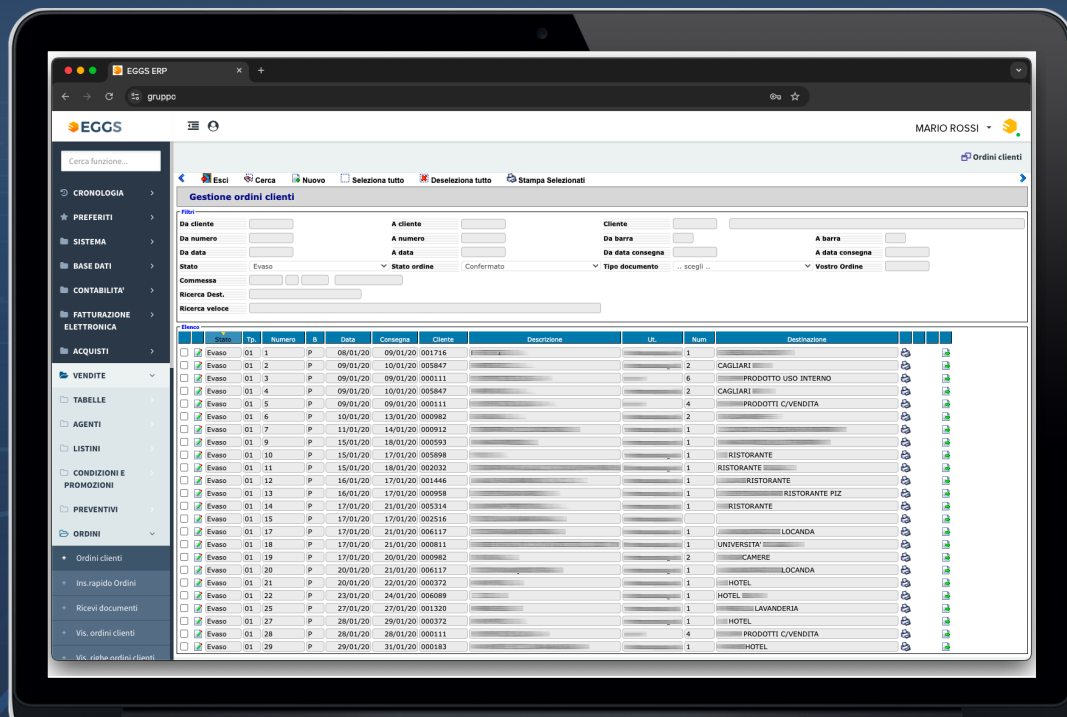



Ordini Clienti

Gestisce in modo semplice e completo il portafoglio ordini; in fase di immissione, permette diverse tipologie di ordine, con proposta di relativo progressivo in funzione del sezionale, della causale e del magazzino per gli impegni; è possibile consultare la disponibilità dell'articolo richiesto (impegni e giacenze); propone, se presenti in anagrafica cliente, le diverse destinazioni, gestisce data richiesta consegna e provvigione sia a livello di testata che a livello di singola riga; consente di inserire note di commento in testata documento, all'interno del corpo e nel piede.

Il prezzo può essere gestito sia in euro che in valuta in funzione del listino; consente la stampa conferma da inviare al cliente per mail; prevede l'analisi degli ordini evasi o da evadere, in ordine di cliente, articolo o data consegna; come l'integrazione con preventivi, permette il passaggio automatico da preventivo ad ordine, così l'integrazione con spedizione permette il passaggio automatico da ordine a documento di trasporto (o fattura accompagnatoria)

Spedizione e fatturazione

- ✔ Assolve in modo completo a tutti gli adempimenti di carattere contabile ed amministrativo. Il ciclo prevede le possibilità o di partire dall'acquisizione ordini clienti, per ottenere in passi successivi sia i documenti di accompagnamento merci che le fatture o immettere manualmente sia documenti che fatture;
- ✔ Permette l'immissione di diverse numerazioni, con proposta automatica di relativo progressivo, e di consultare la disponibilità dell'articolo richiesto ed i relativi impegni; propone, se presenti in anagrafica cliente, le diverse destinazioni e gestisce data richiesta consegna e provvigione sia a livello di "testata" che a livello di singola "riga"; consente di inserire note di commento in "testata" documento, all'interno del "corpo" e nel "piede";
- ✔ Il prezzo viene gestito sia in euro che in valuta; permette di fare un documento di spedizione ad un fornitore, gestire i resi da cliente, le fatture "pro forma", le fatture accompagnatorie, le note di credito e simulare le fatture in prova; integrato con "portafoglio effetti", genera gli effetti in modo automatico; confluisce le informazioni necessarie al corretto adempimento degli aspetti contabili, fiscali e gestionali nelle applicazioni di contabilità e magazzino.

MODULI AGGIUNTIVI PER L'AREA VENDITE

Sulla base delle specifiche esigenze del cliente, sono implementabili anche i seguenti moduli:

Gestione Contatti

Il modulo Gestione Contatti fornisce una soluzione integrata per gestire in modo strutturato tutte le attività di marketing e commerciali rivolte a contatti, prospect, clienti e partner. Consente agli utenti di tracciare lo storico delle interazioni in tempo reale e monitorare le attività della forza vendita, offrendo una panoramica chiara e centralizzata delle relazioni aziendali. Questo strumento migliora l'efficacia operativa e supporta una gestione ottimale dei processi di vendita e fidelizzazione della clientela.

Agenti

Risolve le problematiche relative alla gestione degli agenti di vendita attraverso una grande flessibilità nell'impostazione delle aliquote provvigionali. Viene codificata un'anagrafica agenti nella quale sono indicate le relative condizioni in modo da determinare successivamente le corrette provvigioni. Esse possono essere calcolate in funzione del fatturato o del maturato (liquidazione a fronte dell'effettivo incasso) e il calcolo può essere effettuato seguendo vari parametri.

Ogni agente può avere:

- ✔ una provvigione fissa legata ad una percentuale stabilita sull'imponibile di ciascuna fattura
- ✔ oppure è possibile stabilire provvigioni specifiche legate al cliente, o alle scontistiche applicate
- ✔ oppure anche provvigioni basate non solo su un determinato articolo ma anche su gruppi di vendita, destinazioni, ecc....

E' possibile generare e stampare la fattura proforma dell'agente con il calcolo della ritenuta e dell'ENASARCO che andranno a formare il versamento ENASARCO. Il modulo dialoga, in piena integrazione, da un lato all'interno delle "vendite" e dall'altro con la "contabilità".

Contratti e campagne

Il modulo permette di gestire i prezzi di vendita in base a regole contrattuali e promozionali, monitorando l'impatto di queste sull'elaborazione dei prezzi. Consente di analizzare il profitto e le relative incidenze sia per cliente che per articolo, e supporta la gestione amministrativa dei benefit legati a contratti o promozioni.

- ✔ **Campagne immediate:** applicazione di sconti diretti sulla riga del documento (ordine).
- ✔ **Campagne target:** calcolo periodico (trimestrale, semestrale o annuale) dei valori da riconoscere alla GDO in base ai benefit definiti.

Pianificazione spedizioni

Gestisce sia in "simulazione" che in "definitivo" la programmazione delle spedizioni; dal portafoglio ordini clienti, selezionato per data richiesta o articolo o cliente, possono essere simulati diversi programmi di spedizione, da cui identificare il definitivo; gestisce la simulazione evadibilità dei componenti relativi al piano di spedizione (simulato/effettivo) in esame.

Corrispettivi

Il modulo Corrispettivi semplifica la gestione e la registrazione degli scontrini, garantendo un'integrazione completa con il sistema gestionale. Consente l'inserimento dei dati relativi a ogni scontrino, includendo articoli, quantità, prezzi e modalità di pagamento (contanti, carta, misto). Il modulo aggiorna le giacenze di magazzino. Un'ulteriore funzione di contabilizzazione permette la registrazione in prima nota degli incassi o dei sospesi relativi alla giornata.

Tracciati

Il modulo è progettato per la generazione automatica dei file di interscambio necessari per l'EDI (Electronic Data Interchange). Questo strumento facilita lo scambio di documenti aziendali come ordini, fatture e DDT con partner commerciali, garantendo precisione e conformità agli standard richiesti.

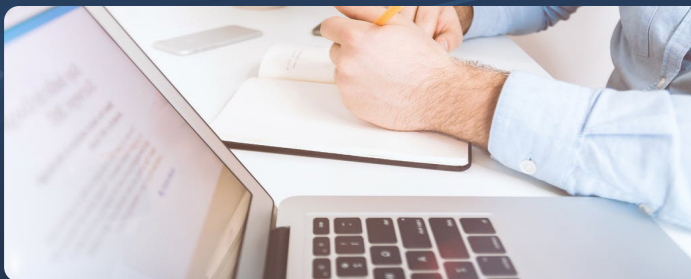



App DAILY ORDER - Presca Ordini

Daily Order è l'app ideale per gli agenti che devono inserire e gestire ordini anche in assenza di connessione Internet. Grazie alla modalità **off-line**, l'app garantisce continuità operativa e un flusso di lavoro semplice e intuitivo.

Funzionalità Principali:



App
DAILYORDER

Gestione Ordini:

- ✓ Inserimento rapido selezionando clienti e articoli da assortimento o da copie commissione.
- ✓ Gestione delle quantità in unità o colli con calcolo automatico delle conversioni.
- ✓ Possibilità di modificare prezzi e sconti secondo le regole aziendali.
- ✓ Invio dell'ordine al cliente tramite email con layout personalizzato.

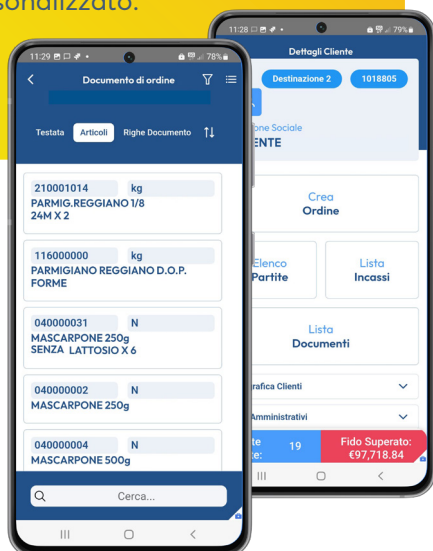

Sincronizzazione Dati ERP:

- ✓ Invio automatico di dati in merito a clienti, destinazioni, articoli, listini e partite aperte.
- ✓ Ricezione ordini e incassi non appena la rete è disponibile, con applicazione automatica delle regole aziendali.

Gestione Incassi:

- ✓ Riscossione di pagamenti su partite aperte (assegni, contanti, ecc.).
- ✓ Registrazione degli incassi e generazione di documenti PDF di supporto.





GET IN ON
Google Play



App
DAILY SALE

App DAILY SALE - Tentata vendita

L'App **Daily Sale** è una soluzione nativa web sviluppata in Java e integrata nel sistema ERP EGGS, progettata per ottimizzare la gestione della **tentata vendita** e migliorare l'efficienza operativa degli agenti sul campo. Grazie alla sua integrazione, l'app semplifica la comunicazione tra la sede centrale e il venditore, garantendo un flusso di lavoro fluido e sempre aggiornato.

Caratteristiche principali:

Gestione Magazzino:

Consente il caricamento e lo scarico della merce tramite barcode sia per il **magazzino viaggiante** che quello di sede. Grazie alla tracciabilità tramite codice lotto, è possibile monitorare il percorso della merce dalla sede fino alla consegna al cliente.

Gestione clienti:

Permette l'inserimento di nuovi clienti con pochi dati obbligatori (come la P.IVA).

Gestione incassi e pagamenti:

Gli agenti possono visualizzare le partite aperte dei clienti, registrare incassi e acconti su partite aperte.

Documenti di vendita:

Gli agenti possono emettere DDT e fatture accompagnatorie, valorizzati o meno, a seconda dell'anagrafica del cliente. In fase di inserimento documento, il sistema verifica:

- ✔ affidabilità cliente
- ✔ assortimento articolo cliente
- ✔ condizioni commerciali

È possibile gestire merce omaggio e controllare la disponibilità dei prodotti, nonché registrare resi clienti vendibili o non vendibili.

Funzionalità aggiuntive:

- ✔ Reintegro merce per correzione del carico
- ✔ Trasferimento tra vettori: scambio merce
- ✔ Stampa inventario del furgone e ristampa documenti (DDT, fatture, resi, incassi).
- ✔ Stampa tramite Bluetooth o invio dei documenti via email (connettività internet richiesta).

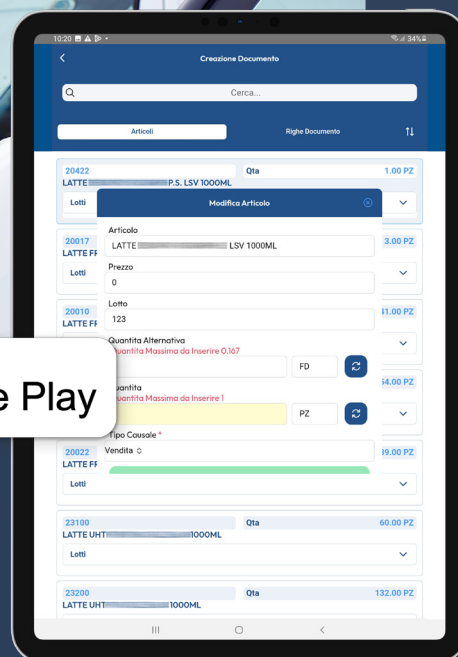

MODULI AGGIUNTIVI PER L'AREA VENDITE

Sulla base delle specifiche esigenze del cliente, sono implementabili anche i seguenti moduli:

Gestione banco

Il modulo Gestione Banco è progettato per ottimizzare e semplificare le operazioni di vendita al banco, con la flessibilità di funzionare sia offline che connesso al Erp tramite sincronizzazione.

Caratteristiche Principali:

✔ Gestione Articoli:

- Assegnazione degli articoli a reparti o gruppi di vendita.
- Richiamo automatico delle condizioni commerciali (listini ivati).
- Possibilità di associare documenti di vendita a clienti o dipendenti.

✔ Modalità di Richiamo degli Articoli:

- **Letture barcode**
- **Ricerca per codice o descrizione**
- **Digitazione rapida** tramite i tasti del pannello casse

L'operatore può modificare il prezzo e lo sconto degli articoli in base alle regole aziendali predefinite.

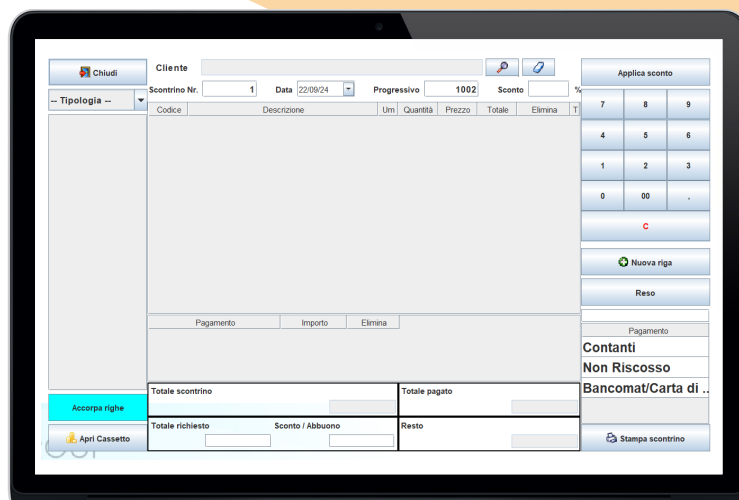

Integrazione con Bilancia

Il modulo si integra con software di pesatura per la gestione di articoli a peso variabile. L'operatore può:

- ✔ Pesare il prodotto e stampare uno scontrino dalla bilancia.
- ✔ Richiamare automaticamente lo scontrino pesato tramite lettura del barcode.
- ✔ Visualizzare le quantità lette/pesate e caricare i dati nel sistema.

Gestione Pagamenti

Il sistema supporta diverse modalità di pagamento, tra cui:

- ✔ Pagamento predefinito
- ✔ Pagamento misto (es. parte in contanti, parte tramite POS)
- ✔ Opzione di registrare pagamenti "non riscosso" per scontrini intestati a clienti specifici.

Stampa e Contabilizzazione

- ✔ Il tasto "Stampa Scontrino" invia un comando al registratore di cassa configurato per l'emissione del documento.
- ✔ Contestualmente, il documento viene inviato in tempo reale all'ERP, aggiornando il magazzino e registrando il pagamento in prima nota.
- ✔ In caso di assenza di connessione, i dati vengono inviati automaticamente al ripristino del collegamento.

Gestione Multi-Operatore

Più operatori possono lavorare sulla stessa cassa, sospendendo temporaneamente uno scontrino per consentire ad altri di completare le loro transazioni.

Gestione Multi-Sede

Il software è installato localmente su ciascuna postazione, con ogni cassa abbinata alla propria sede, garantendo una gestione contabile chiara e separata dei ricavi per ciascun punto vendita.

AREA ACQUISTI

EGGS dispone di una vasta gamma di funzionalità appositamente studiate per la gestione efficace del comparto acquisti. I moduli "standard" per l'area acquisti sono:

Listini acquisto

Gestisce prezzi e sconti, sia generali che personalizzati ed un numero di listini in funzione delle esigenze; la data di entrata in vigore (periodo validità), consente di inserire prezzi e sconti futuri; gestisce anche il listino per fasce quantità e permette il collegamento del listino promozioni al listino di base; il prezzo viene gestito sia in euro che in valuta.

Condizioni di acquisto

Consente di slegare la gestione delle condizioni di acquisto da quella del prezzo, determinato dal listino; attraverso la data di entrata in vigore (periodo validità), è possibile inserire condizioni future; il prezzo viene gestito sia in euro che in valuta.

Ordini fornitori

Gestisce in modo semplice e completo il portafoglio ordini; in fase di immissione, permette sia di diverse "tipologie", con proposta automatica di relativo progressivo, che di consultare la disponibilità dell'articolo richiesto ed i relativi impegni; consente di utilizzare destinazioni di consegna diverse, gestisce data richiesta consegna sia a livello di "testata" che a livello di singola "riga"; consente di inserire note di commento in "testata" documento, all'interno del "corpo" e nel "piede".

Arrivo merce e controllo fatture

Assolve in modo completo a tutti gli adempimenti di carattere contabile ed amministrativo; il ciclo prevede la possibilità o di partire dall'acquisizione ordini fornitori, per ottenere in passi successivi sia i documenti di accompagnamento merci che il controllo fatture fornitori o immettere manualmente i documenti di arrivo merce; consente di inserire note di commento in "testata" documento, all'interno del "corpo" e nel "piede"; il prezzo viene gestito sia in euro che in valuta; genera, in modo automatico, una "scheda articolo" per ogni fornitore, che riepiloga ultimo prezzo sia dell'ordinato che dell'acquistato ed i totali a valore e quantità sia dell'ordinato che dell'acquistato; infine confluisce le informazioni necessarie al corretto adempimento degli aspetti contabili, fiscali e gestionali nelle applicazioni di contabilità e magazzino.

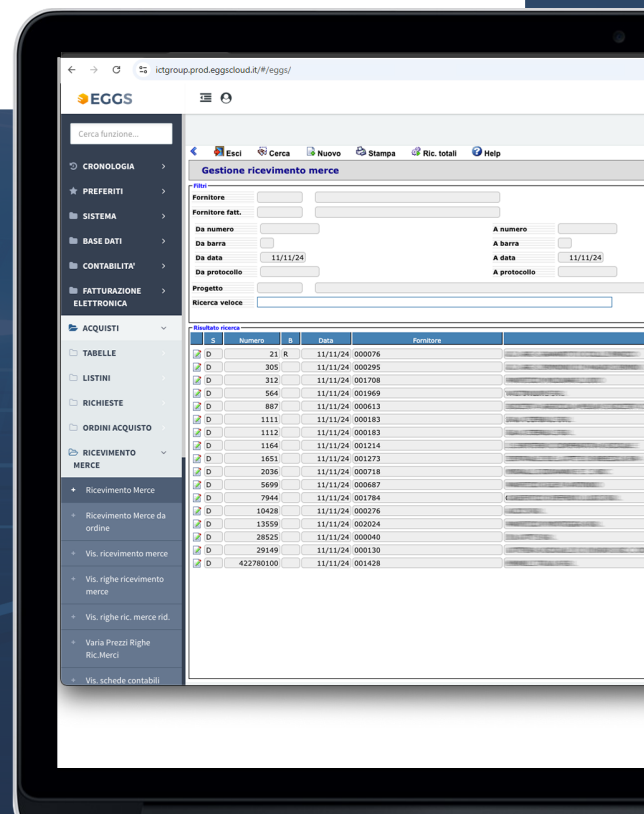

MODULI AGGIUNTIVI PER L'AREA ACQUISTI

Sulla base delle specifiche esigenze del cliente, sono implementabili anche i seguenti moduli:



Richieste di Acquisto

Il modulo gestisce le richieste di offerta ai fornitori, consentendone la differenziazione per tipo e generando automaticamente una numerazione progressiva. È possibile intestare una richiesta a un fornitore non codificato, inserendo i dati anagrafici direttamente nella richiesta, con possibilità di generare l'anagrafica una volta che il fornitore diventa effettivo. Il modulo permette di aggiungere note descrittive, prelevabili dall'anagrafica articoli e modificabili, nonché note di commento nella testata, nel corpo e nel piede del documento. I prezzi possono essere gestiti sia in euro che in valuta, mentre l'integrazione con "ordini fornitori" consente il passaggio automatico da richiesta di offerta ad ordine.

La funzione di riordino automatico consente di generare richieste di acquisto, conto lavoro o ordini di produzione interna in base alle esigenze. La logica di riordino, personalizzabile per ogni articolo, si basa su parametri come scorta minima o punto di riordino. Quando i movimenti di magazzino modificano questi parametri, il sistema avvia automaticamente una nuova richiesta di riordino, garantendo un approvvigionamento continuo.

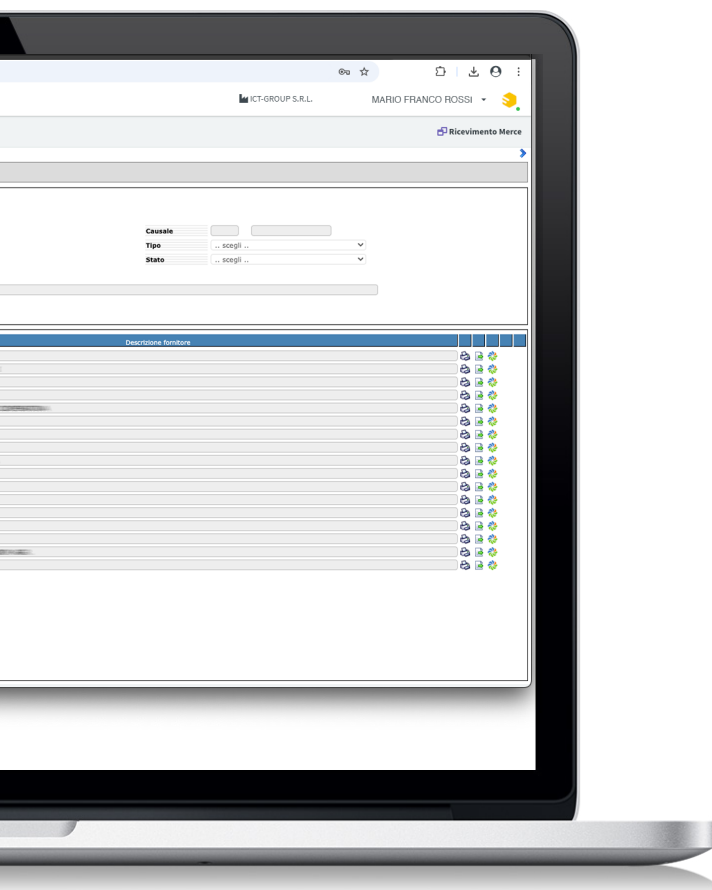

Import listini fornitori

A partire dai listini fornitori e costruttori, il modulo consente l'importazione, in un file separato, di codici, descrizioni e prezzi di nuovi articoli da inserire all'interno dei preventivi.

Qualora il preventivo venisse accettato, l'articolo potrà essere direttamente codificato ed inserito nell'anagrafica articoli per usi futuri oppure dismesso nel caso di articoli non utilizzati.

Per gli articoli importati dai listini fornitori/costruttori il sistema consente di creare un'anagrafica supplementare con i codici gestiti dal fornitore.

AREA MAGAZZINO

EGGS fornisce strumenti avanzati per la gestione del magazzino e della logistica, coprendo le principali esigenze gestionali e fiscali. Il modulo consente di amministrare più magazzini, monitorare articoli in esaurimento e utilizzare doppie unità di misura per articolo. La "scheda articolo" include lo storico degli acquisti, mentre i movimenti, automatizzati grazie ai legami tra causali, si integrano con moduli come spedizioni, acquisti, produzione e lavorazioni esterne.

Giacenze e disponibilità

Il sistema consente di monitorare le giacenze reali e le disponibilità, cioè ciò che è stato ordinato ma non ancora ricevuto. È possibile impostare parametri come la "scorta minima" per attivare un riordino automatico quando le giacenze scendono sotto una determinata soglia.

Inventario

L'inventario del magazzino è gestito in tempo reale, grazie alla visualizzazione aggiornata delle giacenze, anche suddivise per lotto, quando necessario. Questo facilita il controllo delle scorte e le rettifiche inventariali.

Info Articoli

Gli utenti possono visualizzare, tramite barcode o codice articolo, le informazioni dettagliate su giacenze e disponibilità di ciascun articolo in tutti i magazzini, separando anche le giacenze per lotto. Inoltre, viene mostrata la disponibilità in funzione degli ordini clienti, fornitori e di produzione.

Movimenti di magazzino

Per ogni tipo di movimento (entrata, uscita, prelievo), gli utenti possono selezionare il tipo di documento e leggere i barcode degli articoli, specificando la quantità da movimentare. Questo processo semplifica le operazioni di magazzino, riducendo gli errori manuali.

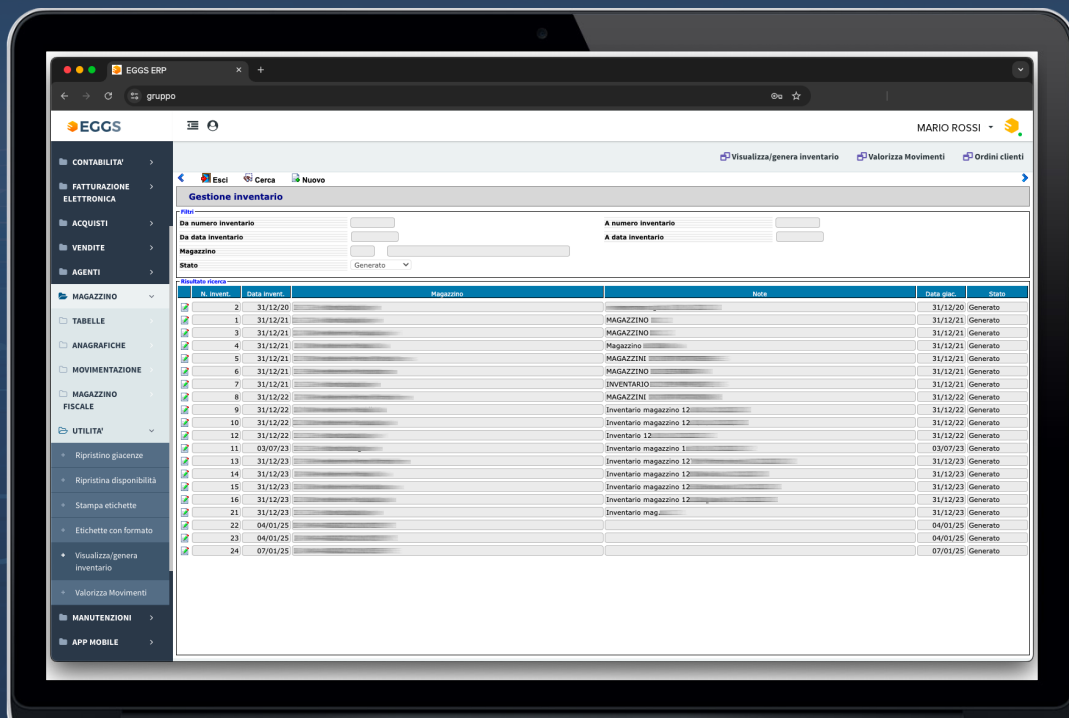

MODULI AGGIUNTIVI PER L'AREA MAGAZZINO

EGGS permette di integrare moduli aggiuntivi personalizzati, a seconda delle esigenze specifiche del cliente.

Gestione magazzino tramite Barcode

Questo modulo ottimizza la movimentazione della merce attraverso terminali radio. Permette di scansionare i codici a barre degli articoli per verificarne quantità e corrispondenza con gli ordini, e genera automaticamente i documenti necessari come quelli di trasporto o di entrata merci. Inoltre, le informazioni vengono aggiornate in tempo reale nel sistema, garantendo un corretto adempimento contabile e fiscale.

App DAILY STOCK - Magazzino

Daily Stock è la soluzione mobile progettata per semplificare e potenziare la gestione operativa del magazzino. Con funzioni avanzate di **monitoraggio**, **tracciamento** e **automazione**, consente agli operatori di gestire le attività quotidiane in modo rapido ed efficace, riducendo al minimo errori e tempi morti. Grazie alla sua integrazione con il sistema ERP aziendale, Daily Stock garantisce un controllo completo in tempo reale.

I Vantaggi per l'Utente



- ✔ **Maggiore Efficienza Operativa:** Automatizza attività fondamentali come inventario, picking, replenishment e gestione dei resi, accelerando i flussi di lavoro.
- ✔ **Controllo in Tempo Reale:** Mantiene sincronizzati tutti i dati grazie all'integrazione diretta con il gestionale ERP, garantendo informazioni sempre aggiornate.
- ✔ **Interfaccia Intuitiva:** Ideata per essere semplice e accessibile, permette agli operatori di utilizzare l'app senza necessità di lunghi training.
- ✔ **Riduzione degli Errori:** Con funzioni come barcode scanning e registrazione digitale, elimina le inefficienze delle operazioni manuali.
- ✔ **Flessibilità Multi-Dispositivo:** Disponibile su smartphone e tablet Android, è sempre pronta a lavorare dove serve.

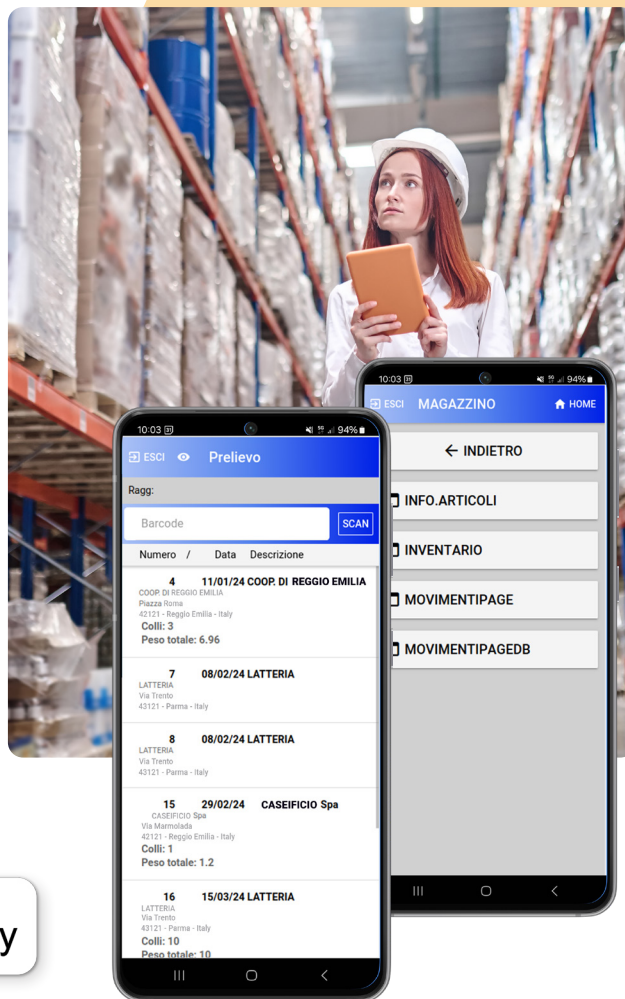

App
DAILY STOCK

Are Funzionali

- ✔ Info articoli: visualizzazione di giacenza, disponibilità e informazioni scheda tecnica
- ✔ Inventario
- ✔ Movimentazione
- ✔ Movimentazione di produzione
- ✔ Ricevimento Merci e Logistica
- ✔ Gestione Scorte
- ✔ Picking e Spedizioni
- ✔ Stampa etichette con barcode

AREA PRODUZIONE

Per le aziende che necessitano la gestione del reparto produttivo, EGGs.web mette a disposizione una serie di efficaci strumenti di controllo. I moduli "standard" per l'area produttiva sono:

Distinta base

Il sistema consente di definire la struttura gerarchica dei livelli produttivi (distinta base) e i relativi cicli di lavoro. La distinta base elenca i materiali necessari per la produzione, specificandone quantità, unità di misura e altre informazioni accessorie. Sono gestibili varianti di distinta base, ognuna rappresentante un percorso produttivo specifico. Nei cicli di lavoro è possibile definire le fasi produttive, incluse informazioni su lavorazioni, centri di lavoro (cdl), risorse e macchinari coinvolti.

Produzione interna

Questo modulo garantisce il pieno controllo del portafoglio ordini di produzione, monitorandone l'avanzamento. Attraverso la distinta base, il sistema aggiorna automaticamente la disponibilità dei componenti e dei prodotti finiti. Le principali funzionalità includono:

- ✔ Creazione di commesse di lavoro in modalità provvisoria o definitiva.
- ✔ Gestione dei carichi di produzione e delle giacenze di magazzino.
- ✔ Inserimento dei consuntivi di rientro da produzione con diversi livelli di dettaglio.
- ✔ Stampa della documentazione necessaria per magazzino e reparti produttivi.
- ✔ Controllo dello stato di avanzamento delle commesse.

Rilevazione/Avanzamento produzione

Il modulo gestisce l'avanzamento delle commesse produttive, verificando i movimenti e gli impegni di magazzino. Consente di confrontare i consumi previsti da distinta base con quelli effettivi, oltre a monitorare i tempi di lavorazione previsti rispetto a quelli reali. La rilevazione è dettagliata per operatore, commessa e componente, includendo informazioni su consumi, tempi di fermo-macchina, pezzi prodotti e scarti. L'analisi a lungo termine permette di valutare l'efficienza dei processi produttivi.

Conto Lavoro Attivo

Il modulo di conto lavoro attivo è progettato per gestire in modo preciso la movimentazione fiscale e gestionale dei materiali, nonché monitorare lo stato di avanzamento delle lavorazioni. Si occupa della gestione del processo di conto lavoro dal punto di vista dell'azienda che commissiona le lavorazioni, dalla ricezione dei materiali da lavorare, in seguito a un ordine di lavoro, fino alla restituzione del prodotto finito. Quest'ultima può avvenire attraverso la riconsegna diretta all'azienda o mediante il trasferimento tra le diverse entità esterne coinvolte nel completamento del prodotto.

Il modulo consente di rispondere alle necessità di movimentazione, gestione e controllo dei materiali inviati dai clienti per le lavorazioni, permettendo di monitorare per ogni fornitore il materiale inviato, con dettagli su giacenze, quantità impegnate, disponibilità e la tracciabilità documentale che accompagna ogni fase del processo.

Conto Lavoro Passivo

Il modulo di conto lavoro passivo è progettato per gestire correttamente la movimentazione fiscale e gestionale dei materiali, nonché per monitorare lo stato di avanzamento delle lavorazioni svolte da terze parti esterne all'azienda.

Si occupa del processo di conto lavoro dal punto di vista dell'azienda committente, gestendo l'invio dei materiali da lavorare a fronte di un ordine, fino alla restituzione del prodotto finito da parte del terzista, che può avvenire attraverso la riconsegna diretta all'azienda o tramite il trasferimento tra le varie entità esterne coinvolte nella realizzazione del prodotto.

Il modulo soddisfa le esigenze di movimentazione, gestione e controllo dei materiali inviati ai fornitori per le lavorazioni, permettendo di monitorare, per ciascun fornitore, la giacenza, le quantità impegnate, la disponibilità e la tracciabilità documentale associata ad ogni fase del processo.

The screenshot displays the EGGS software interface. The main window shows a table titled 'Varia ordini di lavoro' with the following columns: OD, Data, Articolo, Quantità, ODOP, Stato, and various action buttons. The table contains 24 rows of data, including columns for 'Data ODOP', 'Stato', 'Dl.cons.conf', and 'Fattibile'. The interface also features a sidebar with navigation options and a top navigation bar with user information (MARIO ROSSI) and system links.

OD	Data	Articolo	Quantità	ODOP	Stato	Dl.cons.conf	Fattibile
2	23/10/24		7.040,78	1	Nuovo		Solo Ord.
3	23/10/24		9.950,82	1	Nuovo		Scoperto
4	23/10/24		10.613,95	1	Nuovo		Dip.Ordini
5	23/10/24		9.421,92	1	Nuovo		Scoperto
6	23/10/24		10.325,61	1	Nuovo		Solo Ord.
7	21/12/24		7.126,49	2	Nuovo		Scoperto
8	21/12/24		6.571,80	2	Nuovo		Non Disp.
9	21/12/24		4.058,31	2	Nuovo		Scoperto
10	21/12/24		351,38	2	Nuovo		Scoperto
11	21/12/24		3.455,85	2	Nuovo		Scoperto
12	21/12/24		351,38	2	Nuovo		Scoperto
13	21/12/24		319,00	2	Nuovo		Dip.Ordini
14	21/12/24		313,00	2	Nuovo		Dip.Ordini
15	21/12/24		98,00	2	Nuovo		Scoperto
16	21/12/24		72,00	2	Nuovo		Solo Ord.
17	21/12/24		43,00	2	Nuovo		Terminato
18	21/12/24		249,00	2	Nuovo		Scoperto
22	04/03/25		3,00	16	F	04/03/25	Scoperto
23	04/03/25		9,00	16	F	04/03/25	Non Disp.
24	04/03/25		4,00	16	F	04/03/25	Terminato

Analisi e reportistica

Il sistema offre strumenti avanzati per analisi e reportistica, consentendo di monitorare l'intero ciclo produttivo e di identificare inefficienze.

Le funzionalità includono:

- ✔ **Analisi comparativa** tra standard e reali per materiali e tempi.
- ✔ **Generazione di report** dettagliati per l'efficienza produttiva e i costi.



MODULI AGGIUNTIVI PER L'AREA PRODUZIONE

Sulla base delle specifiche esigenze del cliente, sono implementabili anche i seguenti moduli:

Analisi fabbisogni

Attraverso la pianificazione della produzione, l'analisi dei fabbisogni, determina in modo dinamico mediante lo sviluppo delle distinte basi, le necessità di semilavorati e materie prime. Tiene conto di giacenze, scorte minime, lotti di acquisto e tempi di consegna, generando automaticamente:

- ✔ Proposte di ordini ai fornitori per materiali mancanti
- ✔ Proposta di ordine di lavoro interni
- ✔ Proposte di ordini per lavorazioni esterne.

MRP (Material Requirements Planning)

Supporta la pianificazione delle risorse materiali necessarie per la produzione, partendo dai dati del portafoglio del venduto. Le sue principali funzioni includono:

- ✔ Generazione automatica dell'elenco di prodotti/articoli da produrre, basata sulla domanda prevista e sugli ordini confermati.
- ✔ Calcolo del fabbisogno di materiali, considerando le scorte disponibili, i lead time di approvvigionamento e le distinte base.
- ✔ Ottimizzazione delle risorse, con la programmazione degli approvvigionamenti e la gestione delle priorità per evitare colli di bottiglia.

Pianificazione della produzione

Il sistema gestisce la programmazione della produzione sia in modalità simulata che definitiva, partendo dal portafoglio del venduto, generando un elenco di prodotti/articoli da produrre

Funzione di controllo

Questo modulo monitora ritardi di produzione o consegne da parte di terzi. In caso di criticità, il sistema permette di ricalcolare la pianificazione sulla base dei dati aggiornati, assicurando una gestione reattiva ed efficiente.

Contabilità industriale

Il modulo consente di elaborare i costi di reparto, centro di lavoro o singolo prodotto, definendo le modalità di valorizzazione per componenti e cdl.

1. Metodologia costi diretti (Direct Costing).
2. Determinare gli elementi del costo: macchinari, attrezzature, risorse umane
3. Individuare gli strumenti di valorizzazione: mediante figure di costo, si possono utilizzare listini, bollettini, lotti, commesse, costi diretti.
4. Esposizione costi: è possibile ottenere un'analisi del costo complessivo dell'odl, per singolo prodotto, periodo, cliente, cdl con scostamento tra le varie figure di costo e margine rispetto al valore del venduto

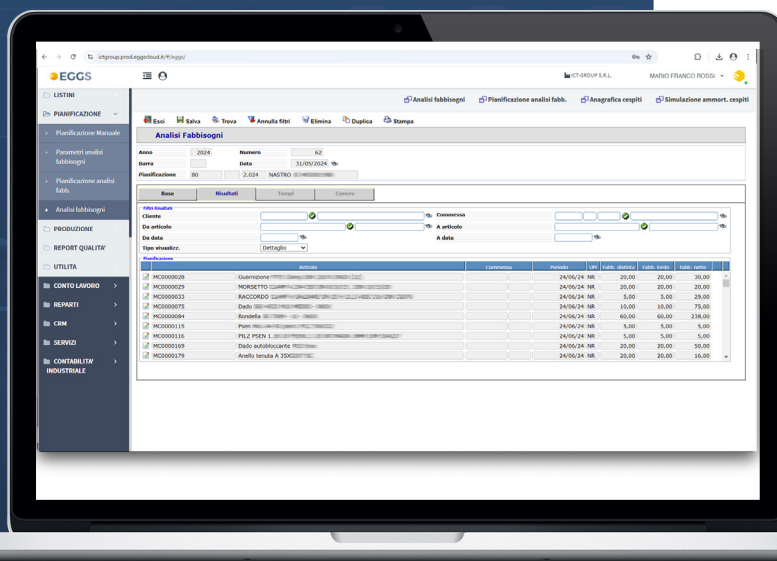

CONTROLLO E ANALISI

EGGS ERP è progettato per integrarsi con diversi servizio di **Business Intelligence (BI)** grazie all'uso di tecnologie avanzate come **ODBC (Open Database Connectivity)**, **connettori ETL (Extract, Transform, Load)** e driver nativi. Questa architettura aperta consente di collegare EGGS ERP a piattaforme BI come **Microsoft Power BI e Jasper** e altre soluzioni di analisi dati, garantendo un flusso continuo di informazioni tra il gestionale e gli strumenti di analisi aziendale.

La **Business Intelligence** è l'insieme di processi, tecnologie e strumenti utilizzati per trasformare grandi quantità di dati grezzi in informazioni utili e strategiche. Attraverso report interattivi, dashboard personalizzate e analisi avanzate, la BI permette di visualizzare le performance aziendali in modo chiaro e immediato, facilitando decisioni più consapevoli e rapide.

Vantaggi dell'Integrazione tra ERP e BI

✔ **Visione Unificata dei Dati:**

Integrare un ERP come EGGS con strumenti di BI consente di centralizzare i dati provenienti da diverse aree aziendali (vendite, magazzino, contabilità, risorse umane). Questo elimina i silos informativi e offre una visione d'insieme coerente e aggiornata.

✔ **Decisioni Basate su Dati Reali:**

Grazie alla capacità di elaborare e analizzare i dati in tempo reale, le aziende possono prendere decisioni rapide e informate, riducendo i rischi e anticipando le esigenze del mercato.

✔ **Analisi Personalizzate e Approfondite:**

La BI permette di creare report personalizzati e dashboard su misura per ogni reparto, offrendo analisi dettagliate che rispondono alle specifiche necessità operative e strategiche.

✔ **Miglioramento delle Performance:**

Monitorare KPI (Key Performance Indicators) e metriche aziendali attraverso visualizzazioni intuitive aiuta a identificare inefficienze e opportunità di miglioramento in modo tempestivo.

✔ **Scalabilità e Flessibilità:**

Le integrazioni di BI con EGGS ERP sono scalabili, permettendo alle aziende di aggiungere nuovi moduli di analisi man mano che crescono o che cambiano le esigenze di business.

✔ **Automazione dei Report:**

La possibilità di automatizzare la generazione di report e inviare aggiornamenti periodici ai decision-maker consente di risparmiare tempo e ridurre il lavoro manuale.

Integrare EGGS ERP con un sistema di Business Intelligence significa dotare la propria azienda di uno strumento strategico per la crescita e l'efficienza. La capacità di sfruttare i dati aziendali in maniera intelligente offre un vantaggio competitivo fondamentale in un mercato sempre più data-driven.

Con EGGS ERP e i servizi di BI, non solo hai il controllo operativo della tua azienda, ma trasformi i dati in un asset strategico per guidare il tuo successo.



GESTIONE DOCUMENTALE AVANZATA

ICT-Group utilizza una soluzione innovativa progettata per archiviare integrata ad EGGS ERP, organizzare e accedere ai documenti aziendali in modo rapido ed efficiente. Grazie alla perfetta integrazione con il Gestionale, consente di memorizzare file e collegarli direttamente a entità aziendali come anagrafiche di clienti e fornitori, documenti di magazzino, contabilità e commesse.

Questa flessibilità operativa permette di richiamare i documenti in modo intuitivo da diversi punti del programma, fornendo una visione completa e organizzata di tutti i file correlati.

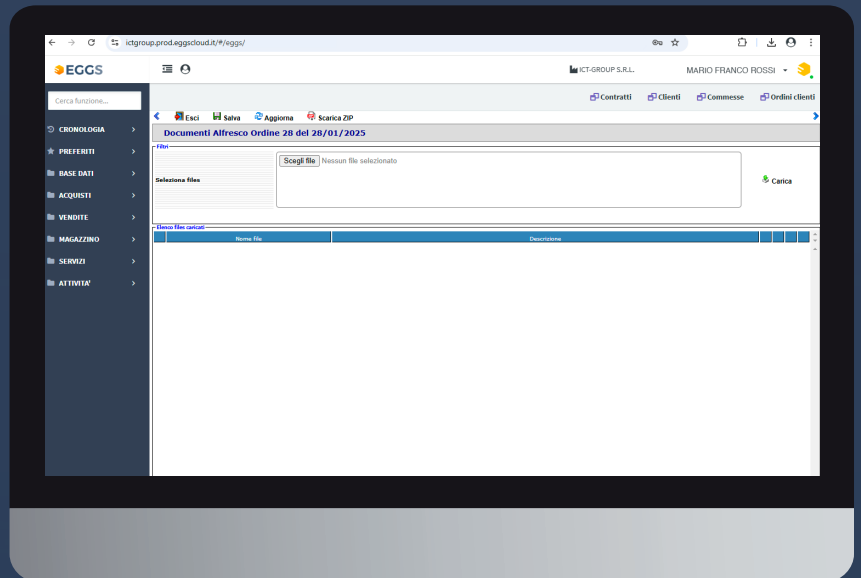

Efficienza operativa: Elimina la dispersione dei documenti e facilita il lavoro.

Accessibilità centralizzata: Tutti i file sempre disponibili

Integrazione totale: I documenti lavorano insieme ai dati aziendali

TECNOLOGIA

La nostra soluzione ERP, sviluppata interamente in Java, garantisce un elevato livello di sicurezza informatica grazie a un'architettura robusta e all'impiego di strumenti di sviluppo di alta qualità. Java, noto per la sua affidabilità e i meccanismi di sicurezza integrati, offre protezione attraverso la gestione delle eccezioni, la prevenzione delle vulnerabilità e la verifica del codice.

L'uso di un Object-Relational Mapper (ORM) consente di separare la logica di business dall'accesso ai dati, riducendo i rischi legati alla sicurezza. L'architettura web supporta un controllo rigoroso degli accessi con sistemi di autenticazione e autorizzazione basati su ruoli, oltre a facilitare aggiornamenti e patch di sicurezza continui.

La scelta di framework e librerie progettati per garantire la massima sicurezza contribuisce a proteggere i dati sensibili, assicurando la conformità alle normative vigenti e offrendo tranquillità operativa ai clienti.

MODALITÀ DI ACQUISTO E INSTALLAZIONE



LICENZA



SAAS



CLOUD



ON-PREMISE

TECNOLOGIA



WEB NATIVO

Progettato per essere utilizzato sia su internet che su intranet, mettendo in comunicazione l'azienda con operatori interni ed esterni (agenti, rivenditori, clienti, fornitori).



SICURO

Supporta diverse politiche di sicurezza, anche sofisticate, per impedire accessi non autorizzati.



SEMPLICE

User-friendly e intuitivo, con manuale "in linea" disponibile per gli utenti.



INTEGRABILE

Compatibile con i più diffusi sistemi e database, consente il riutilizzo di hardware esistente e l'integrazione con software gestionali già presenti.



FLESSIBILE

Basato su tecnologia scalabile, si adatta alla crescita aziendale e alle nuove esigenze di business.

SPECIFICHE TECNICHE

SISTEMI OPERATIVI	DATABASE	LINGUAGGIO	BROWSER CLIENT
Windows, Linux, tutti quelli che supportano "Java j2ee sdk 1.4" o successivi	Mysql, Microsoft SQL server, Oracle, Postgres	Java	Tutti (Chrome, Internet Explorer, Firefox, Safari)
APPLICATION SERVER			
Tomcat, JBoss, Tomee, Quarkus			

ICT Group è un'azienda certificata secondo le norme **ISO 9001:2015** e **ISO/IEC 27001:2022**, con le relative estensioni per i settori applicabili. Inoltre, siamo accreditati nella classe di formazione **IAF 37**, una certificazione che garantisce la nostra competenza nel settore della formazione.



 **ICTGROUP**
SOFTWARE | TECHNOLOGY | INNOVATION

ICT-GROUP S.r.l.

Via Cavallotti, 8 - 42122 Reggio Emilia (RE) - ITALIA

Tel. +39 0522 629641- Fax. +39 0522 629259

commerciale@ict-group.it - www.ict-group.it

Cod. Sdl. K4MIZ9O

P.IVA. 02493530352 - Capitale sociale 300.000 € i.v.